UNIVERSIDAD DE GRANADA

Departamento de Teoría de la Señal, Telemática y Comunicaciones

Investigador de TSTC recibe la Medalla de la Real Academia de Ingeniería

18/11/2015

Premios

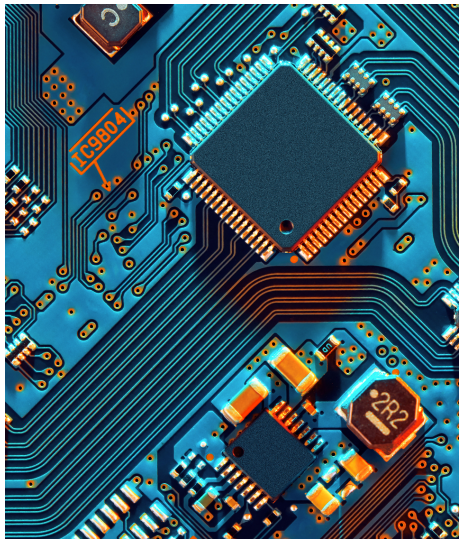

La Real Academia de Ingeniería ha decidido conceder una medalla a Dr. D. Juan Manuel Górriz Sáez en representación del grupo de investigación Signal Processing and Biomedical Application Group (SIPBA TIC-218) por la labor realizada en el procesado de señal orientado a aplicaciones biomédicas y a la bioingeniería

La Real Academia de Ingeniería ha decidido conceder una medalla a Dr. D. Juan Manuel Górriz Sáez en representación del grupo de investigación Signal Processing and Biomedical Application Group (SIPBA TIC-218) por la labor realizada en el procesado de señal orientado a aplicaciones biomédicas y a la bioingeniería

D. Juan Manuel Górriz Sáez, profesor catedrático del departamento de Teoría de la Señal, Telemática y Comunicaciones de la Universidad de Granada, ha recibido la medalla de la Real Academia de la Ingeniería, en la categoría de "joven investigador" , de manos del director de la Academia, D. Elías Fereres Castiel. El galardón le ha sido otorgado por sus trabajos en el campo de procesado de señales biomédicas y por su excelente trayectoria investigadora. De su labor investigadora destaca la publicación de más de 200 artículos de investigación y la dirección de 10 tesis doctorales.

Copyright© 2025 Universidad de Granada

Copyright© 2025 Universidad de Granada