UNIVERSIDAD DE GRANADA

Departamento de
Teoría de la Señal,
Telemática y
Comunicaciones

Telefónica I+D y la UGR investigarán nuevas redes de comunicaciones, entre ellas el 5G

18/01/2018

Investigación

Para leer más, ir a la noticia: Canal UGR

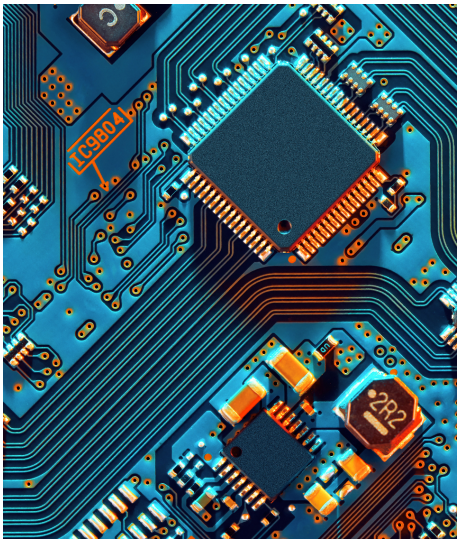

Granada se convertirá en una nueva sede de investigación de proyectos del programa Horizonte 2020 gracias a la Joint Research Unit (JRU) compuesta por la UGR y Telefónica I+D. Suscrito un nuevo convenio de colaboración que propiciará un entorno de investigación conjunto, transferencia de tecnología e innovación abierta en el que ambas instituciones mantendrán un equipo multidisciplinar integrado por investigadores de ambas instituciones.

Copyright© 2025 Universidad de Granada